



**Sagres S.L.**  
**Prego de Montaos 7**  
**36800 Redondela • Pontevedra (España)**  
**CIF: B36028991**  
**R.I.: 3621402**

### **Mascarilla Higiénica Reutilizable 10 Lavados**

Modelos:

MA-200, MA-202 y MA-300.

#### **Composición:**

80% poliéster, y 20% poliamida

Especificación UNE 0065:2020 Mascarillas higiénicas reutilizables para adultos y niños. Requisitos de materiales, diseño, confección, marcado y uso.

ADVERTENCIA: Este dispositivo no es un producto sanitario en el sentido de la Directiva 93/42 CE o del Reglamento UE 2017/745, ni un equipo de protección individual en el sentido del Reglamento UE / 2016/425.

#### **Solo para uso personal**



**La mascarilla es reutilizable.**

Con 10 ciclos como número máximo de lavados con detergente normal y agua a 60°C de temperatura, (ciclo normal de lavadora).



## Instrucciones:

### 1. Uso:

La mascarilla higiénica no exime al usuario de la aplicación de gestos barrera complementados por las medidas de distanciamiento social que son esenciales conforme con las recomendaciones indicadas por el Ministerio de Sanidad:

NOTA Las medidas de protección colectiva son prioritarias sobre las medidas de protección individual.

### 2. Colocación:

Se recomienda colocar la mascarilla sobre la piel desnuda (es decir, sin la presencia de cabello en contacto con la piel del usuario y, para algunas personas, piel afeitada) y respetar los siguientes pasos:

- Lavarse las manos con agua y jabón o frotarlas con una solución hidroalcohólica antes de manipular la mascarilla.
- Identificar la parte superior de la mascarilla.
- Posicionar la mascarilla en la cara, a la altura de la nariz.
- Sostener la mascarilla desde el exterior y pasar la goma inferior por detrás de la cabeza.
- Pasar la goma superior hasta más o menos la altura de la coronilla.
- Verificar que la mascarilla cubre la barbilla.
- Pellizcar la pinza nasal para ajustarla a la nariz.
- Verificar que la mascarilla está colocada correctamente. Para esto es necesario verificar el sellado y la ausencia de las molestias respiratorias.
- Una vez ajustada, no tocar la mascarilla con las manos. Si el usuario necesita tocar la mascarilla, debe previamente lavarse las manos con agua y jabón o frotárselas con una solución hidroalcohólica.

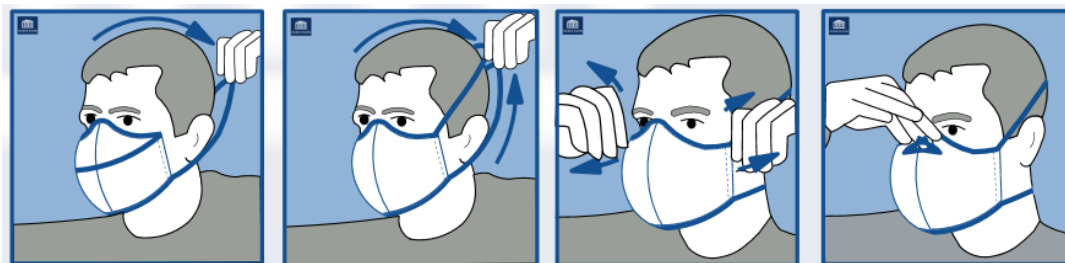

### 3. Retirada:

Para evitar la contaminación al retirar una mascarilla, se deben seguir los siguientes pasos:

- Quitarse los guantes de protección.



- Lavarse las manos con agua y jabón o frotarlas con una solución hidroalcohólica.
- Retirar la mascarilla sin tocar la parte frontal de la mascarilla.
- Si se va a reutilizar la mascarilla véase el apartado 4, y si se va a desechar definitivamente véase el apartado 5.
- Lavarse las manos con agua y jabón o frotarlas con una solución hidroalcohólica.

#### **4. Lavado y secado:**

Se debe realizar un ciclo completo de lavado (humedecer, lavar, enjuagar), con el detergente habitual, a una temperatura de lavado de 60 °C.



Se debe evitar el contacto entre una mascarilla sucia (a lavar) y la ropa limpia. La persona a cargo del lavado debe protegerse para manejar las mascarillas sucias.

No se deben utilizar productos que puedan degradar o dañar los materiales y que disminuyan su capacidad protectora.

Se recomienda que la mascarilla se seque completamente dentro de las 2 h posteriores al lavado. No se debe secar o higienizar con un horno microondas.

Tanto durante el secado, como en el almacenaje posterior de la mascarilla, se deben evitar los ambientes en los que la mascarilla se pueda volver a contaminar.

Después de cada ciclo de lavado, se debe realizar una inspección visual (con guantes de protección o manos lavadas). Si se detecta algún daño en la mascarilla (menor ajuste, deformación, desgaste, etc.), se debe desechar la mascarilla.

#### **5. Eliminación:**

Una vez sobrepasado el número máximo de lavados se debe desechar.

Las mascarillas se deben desechar en un contenedor provisto de una bolsa de plástico (preferiblemente con tapa y control no manual. Se recomienda utilizar doble bolsa para preservar el contenido de la primera bolsa en caso de desgarro de la bolsa exterior.

Las mascarillas utilizadas también se pueden desechar en los contenedores para desechos biológicos.



## 6. Duración de uso máximo continuado:

Por cuestiones de comodidad e higiene, se recomienda no usar la mascarilla por un tiempo superior a 4h. En caso de que se humedezca o deteriore por el uso, se recomienda sustituirla por otra.

Durante el período de uso, la mascarilla solo se puede retirar de acuerdo con las instrucciones.

La mascarilla se debe lavar cada vez que se ensucie, humedezca o no se pueda colocar correctamente sobre la cara.

No se debe utilizar la mascarilla si está sucia o húmeda.

En el caso de que se vaya a almacenar temporalmente se debe evitar el contacto con cualquier superficie.

Tampoco se debe colocar en una posición de espera en la frente o debajo de la barbilla durante y después del uso.

